

INFORME MENSUAL DEL 1 AL 30 DE NOVIEMBRE 2011

En el periodo se han registrado dos cancelaciones de sociedades emisoras y se realizaron dos inspecciones de rutina.

◆ **SOLICITUDES DE INSCRIPCIÓN:**

En el mes de noviembre no fueron recibidas solicitudes de inscripción de ningún agente para participar en el Mercado de Valores.

◆ **CANCELACIONES DE REGISTROS:**

El 10 de noviembre de 2011 se registraron dos retiros voluntarios del régimen de oferta pública de las sociedades Agroser S.A. por Res. CNV N° 1392/11 y Agro Santa Rosa S.A. por Res. CNV N° 1393/11.

◆ **AGENTES REGISTRADOS AL 30 DE NOVIEMBRE DE 2011**

Agentes	Cantidad
Sociedades Emisoras de Capital Abierto (*)	41
Sociedades Emisoras (*)	28
Sociedades Calificadoras de Riesgo	4
Administradoras de Fondos Mutuos (**)	1
Bolsa de Valores	1
Casas de Bolsa	6
Operadores de Bolsa	11
Audidores Externos	39
TOTAL	131

◆ **FISCALIZACIONES E INSPECCIONES REALIZADAS AL 30 DE NOVIEMBRE DE 2011:**

En el presente mes se realizaron dos inspecciones de rutina, el detalle es el siguiente:

Agentes	Cantidad	Tipo/Motivo
Sociedad Emisora de Capital Abierto	1	Inspección de Rutina
Auditor Externo	1	Inspección de Rutina
TOTAL	2	

* Dos Sociedades se encuentran con suspensión preventiva de operaciones en Bolsa y una con prohibición para realizar oferta pública, se realizó un levantamiento de suspensión.

** Por Res. CNV N° 1329/10 de fecha 29 de diciembre de 2010, se dispuso la permanencia en el registro de Paraguay Funds Administradora de Fondos Mutuos S.A. en calidad de sociedad inactiva.

INFORME MENSUAL DEL 1 AL 30 DE NOVIEMBRE 2011

TÍTULOS DE RENTA FIJA (TRF)

En el mes de noviembre fue recibida una solicitud de registro de un PEG y en términos consolidados hasta la fecha se registraron títulos de renta fija por un valor de G. 315 mil millones (USD 75 millones aproximadamente).

◆ Solicitudes de Inscripción:

En el periodo, fue recibida una solicitud de registro de Programa de Emisión Global (PEG) de la empresa LC Risk Management S.A. por un monto de G. 15 mil millones.

◆ Emisiones Registradas:

En el mes de Noviembre no se realizaron registros de Programa de Emisión Global, la última fue en el mes de octubre correspondió a la empresa Wisdom Product S.A.E. por un valor de **G. 10 mil millones (USD 2,3 millones aproximadamente)*.**

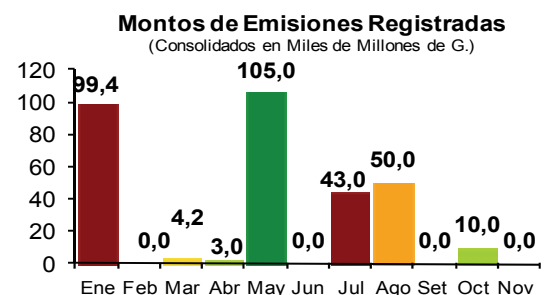

TRF Registrados en la CNV
(Consolidados en Miles de Millones de G.)

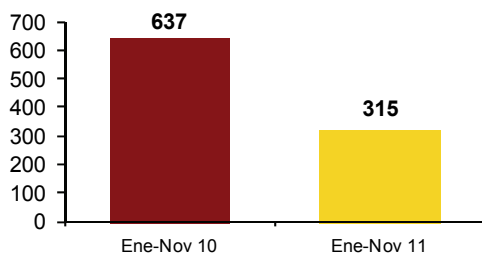

◆ En términos consolidados, en lo que va del año las inscripciones alcanzaron un valor total de **G. 315 mil millones (aproximadamente USD. 75 millones)*.** que representa el 49% de lo registrado en el mismo periodo del año anterior.

◆ Las comercializaciones en bolsa de los TRF, en el periodo mencionado fueron de **G. 15,3 mil millones (USD 3,5 millones aproximadamente)*.** incluyendo mercado primario y secundario.

Montos Comercializados
(Consolidados en Miles de Millones de G.)

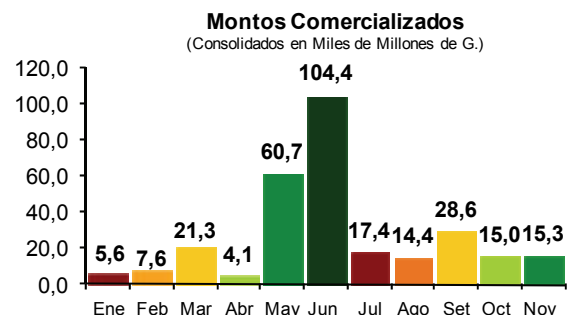
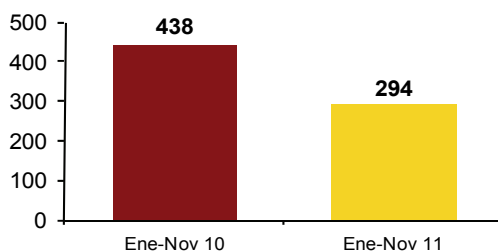

◆ En lo que va del año el volumen total comercializado asciende a **294 mil millones (USD 71,7 millones aproximadamente)*.** lo que equivale al 67% del total de TRF negociados en el mismo periodo en el año 2010 .

INFORME MENSUAL DEL 1 AL 30 DE NOVIEMBRE 2011

TÍTULOS DE RENTA VARIABLE (TRV)

En lo que va del año fueron registradas acciones por un valor total de **G. 139 mil millones.**

◆ Solicitudes de Inscripción:

En el mes de noviembre se recepcionó una solicitud de inscripción de acciones de la empresa Superspuma S.A.E.C.A. por un valor total de **G. 9,41 mil millones.**

◆ Emisiones Registradas:

En el mismo periodo no se ha registrado ninguna emisión.

Montos de Emisiones Registradas
(En Miles de Millones de G.)

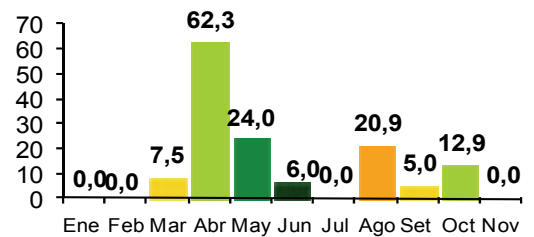

TRV Registrados en la CNV
(en Miles de Millones de G.)

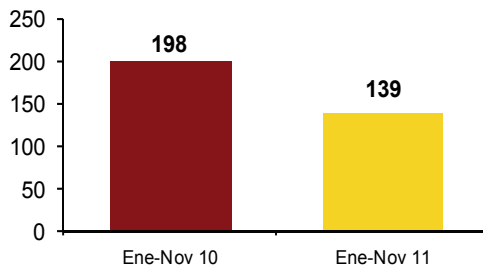

◆ En lo que va del año fueron registradas acciones por un valor total de **G. 139 mil millones**, que representa el 70% de lo registrado al mismo periodo del año 2010.

◆ Se resalta en el año la apertura de capital a terceros que realizaron tres entidades financieras, Interfisa S.A.E.C.A., Banco Familiar S.A.E.C.A. y Visión Banco S.A.E.C.A.

◆ Se destaca también la negociación de acciones de la BVPASA realizadas en los meses de marzo y junio.

◆ Al cierre del mes de noviembre, se han comercializado en bolsa acciones por un valor de **G. 23,6 mil millones (USD 5,3 millones aproximadamente*)**, incluyendo mercado primario y secundario.

Montos Comercializados
(En Miles de Millones de G.)

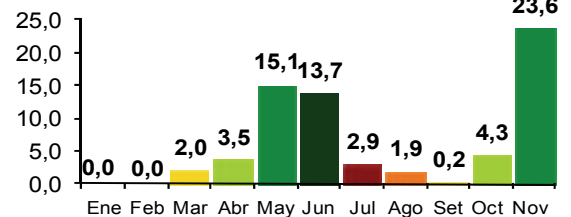

Montos Comercializados
(En Miles de Millones de G.)

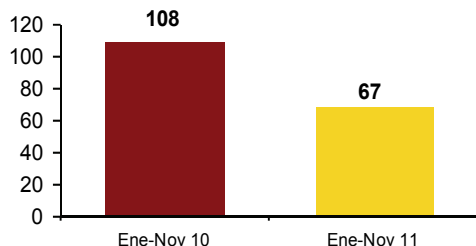

◆ En lo que va del año el volumen total comercializado asciende a **G. 67 mil millones (USD 16 millones aproximadamente*)**, lo que equivale al 62% del total de TRV negociados en el mismo periodo en el año 2010.

*Los montos en USD fueron convertidos al tipo de cambio de pizarra utilizado por la BVPASA. Las cifras son preliminares y se encuentran sujetas a actualizaciones.

INFORME MENSUAL DEL 1 AL 30 DE NOVIEMBRE 2011

En el periodo, fueron emitidas dos resoluciones, se realizaron charlas y participaciones en reuniones.

OTRAS ACTIVIDADES

◆ NOVEDADES REGLAMENTARIAS:

- **Resolución N° 1391/11:** “Aprueba la Resolución N° 1005/11 de la BVPASA, que establece la Resolución General de Derechos y Aranceles de la Bolsa de Valores y Productos de Asunción S.A.”
- **Resolución CG N° 5/11:** “Aprueba la Resolución N° 1010/11 del Directorio de la BVPASA, que establece el procedimiento para la inscripción de bonos emitidos por las entidades de intermediación financiera autorizadas por el Banco Central del Paraguay a través de la Bolsa de Valores y Productos de Asunción S.A.”

◆ EDUCACIÓN FINANCIERA

- La CNV brindó una charla en la Universidad del Norte (UNINORTE), Filial Ciudad del Este, el tema desarrollado fue “*Mercado de Valores de Paraguay y de la Región*”.

◆ ACTIVIDADES DE INTERÉS:

- Funcionarios de la CNV participaron del Curso-Taller “Formación Fiduciaria - Ley 921/96”, realizado en la Cooperativa de Economistas, Administradores y Contadores-COOPEC LTDA.
- El Presidente de la CNV y un miembro del Directorio participaron de la Semana de Pagos Regional 2011, organizado por el BCP, el CEMLA y el Banco Mundial.