

## INFORME MENSUAL DEL 1 AL 30 DE NOVIEMBRE 2010

En el periodo considerado, se han recibido cinco solicitudes de registro, y se han realizado doce inspecciones de rutina a Auditores Externos.

AGENTES PARTICIPANTES

◆ **SOLICITUDES DE INSCRIPCIONES:**

En el periodo considerado, se han recibido dos solicitudes de registro de Sociedades Emisoras, una solicitud de registro de un Operador de Bolsa y dos solicitudes de registro de Auditores Externos. En el mismo periodo, se ha inscripto a un Operador de Bolsa y a un Auditor Externo.

◆ **SUSPENSIONES:**

Fue dispuesta la suspensión preventiva de las negociaciones de títulos emitidos a través del Fideicomiso de Titularización de Cartera de Crédito y Flujo Futuro Agrobiológico S.A.

◆ **CANCELACIONES DE REGISTROS:**

Durante el mes de Noviembre se procedió a la cancelación del registro de Financiera Atlas S.A.E.C.A y CACE Consult y Asociados a solicitud de las mencionadas sociedades.

◆ **FISCALIZACIONES E INSPECCIONES REALIZADAS:**

En el presente mes se realizaron doce inspecciones de rutina, el detalle de los agentes inspeccionados es el siguiente:

Agentes	Cantidad	Tipo/Motivo
Auditores Externos	12	Inspección de Rutina
<b>TOTAL AL 30 DE NOVIEMBRE DE 2010</b>	<b>12</b>	

◆ **AGENTES REGISTRADOS:**

Agentes	Cantidad
Sociedades Emisoras de Capital Abierto	40
Sociedades Emisoras	27
Sociedades Calificadoras de Riesgo	4(*)
Administradoras de Fondos Mutuos	1
Bolsa de Valores	1
Casas de Bolsa	8
Operadores de Bolsa	10
Auditores Externos	38
<b>TOTAL AL 30 DE NOVIEMBRE DE 2010</b>	<b>130</b>

\* Dos Sociedades Calificadoras de Riesgo inscriptas pero aún no habilitadas para operar.

## INFORME MENSUAL DEL 1 AL 30 DE NOVIEMBRE 2010

TÍTULOS DE RENTA FIJA (TRF)

En el periodo fueron recibidas cuatro solicitudes de inscripción de TRF y se registró una emisión la cual fue recibida en un periodo anterior al presente informe.

◆ Solicitudes de Inscripción:

En el periodo, fueron recibidas cuatro solicitudes de Inscripción de emisión de Títulos de Renta Fija.

◆ Emisiones Registradas:

Se han registrado dos emisiones de Títulos de Renta Fija, una de las cuales corresponde a un periodo anterior al presente informe. En moneda nacional fueron registradas emisiones de TRF por un valor total de **USD. 19,4 millones (aproximadamente G. 93 mil millones\*)**

**Montos de Emisiones Registradas**  
(Consolidados en Miles de Millones de G.)

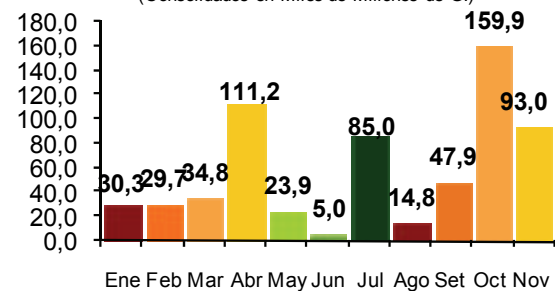

**TRF Registrados en la CNV**  
(Consolidados en Miles de Millones de G.)

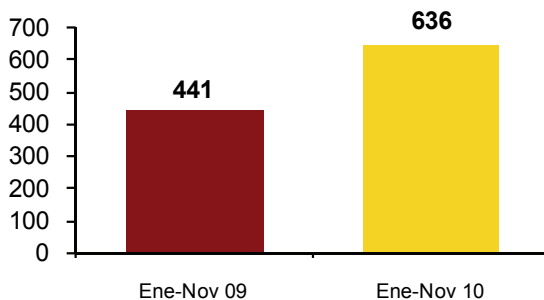

En lo que va del año, el registro total de TRF asciende a **G. 636 mil millones (USD 134 millones aproximadamente\*)**, lo que equivale al 144% de lo registrado en el mismo periodo en el año 2009.

◆ Comercialización en Bolsa:

Las comercializaciones en bolsa de los TRF, en el periodo mencionado fueron de **G. 70 mil millones (USD 15 millones aprox.\*)**, incluyendo mercado primario y secundario.

**Montos Comercializados**  
(Consolidados en Miles de Millones de G.)

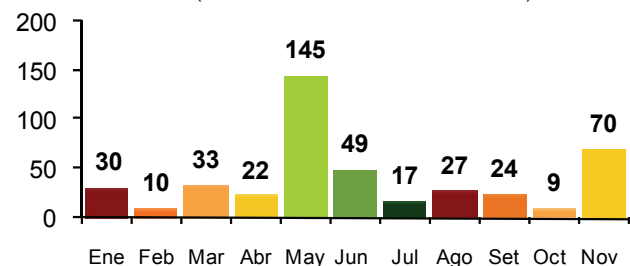

**Montos Comercializados**  
(Consolidados en Miles de Millones de G.)

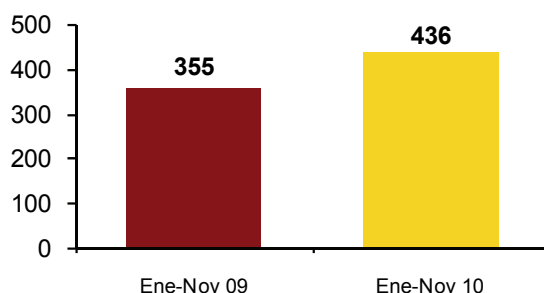

En lo que va del año, el volumen total comercializado asciende a **G. 436 mil millones (USD 92 millones aproximadamente\*)**, lo que equivale al 123% del total de TRF negociados en el mismo periodo en el año 2009.

# INFORME MENSUAL

## DEL 1 AL 31 DE OCTUBRE 2010

TÍTULOS DE RENTA VARIABLE (TRV)

En el periodo considerado no se ha recibido ni registrado ninguna emisión de TRV.

◆ Solicitudes de Inscripción:

Al corte considerado no se recibió ninguna solicitud de inscripción de TRV.

◆ Emisiones Registradas:

En el mismo periodo no se ha registrado ninguna emisión.

**Montos de Emisiones Registradas**  
(En Miles de Millones de G.)

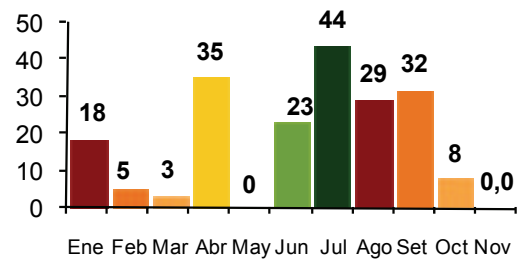

**TRV Registrados en la CNV**  
(en Miles de Millones de G.)

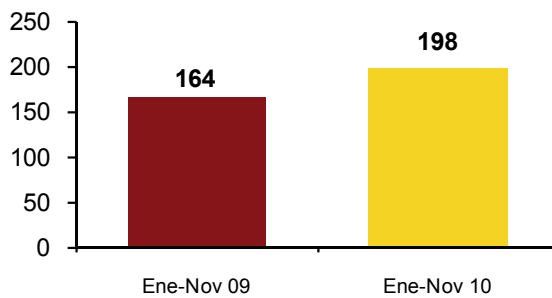

En lo que va del año, el registro total de TRV asciende a **G. 198 mil millones (USD 42 millones aproximadamente\*)**, lo que equivale al 122% del total registrado en el mismo periodo en el año 2009.

◆ Comercialización en Bolsa:

En el periodo considerado, las comercializaciones en bolsa de los TRV fueron de **G. 7,4 millones (USD 800 mil aproximadamente\*)**.

**Montos Comercializados**  
(En Miles de Millones de G.)

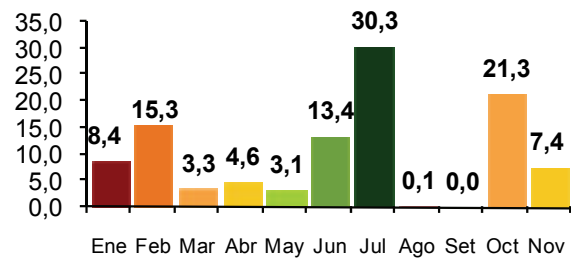

**Montos Comercializados**  
(En Miles de Millones de G.)

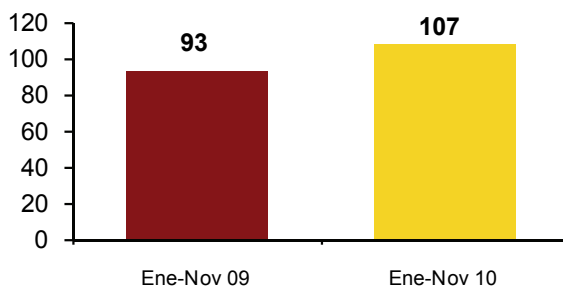

En lo que va del año, la comercialización total de TRV asciende a **G. 107 mil millones (USD 20 millones aproximadamente\*)**, lo que equivale al 116% del total comercializado en el mismo periodo en el año 2009.

## INFORME MENSUAL DEL 1 AL 31 DE OCTUBRE 2010

En el periodo considerado los funcionarios de la CNV han participado en distintas actividades realizadas a nivel nacional e internacional.

◆ **NOVEDADES LEGISLATIVAS:**

Fue remitido el borrador del proyecto de modificación de la Ley 1.284/98 de Mercado de Valores a la Cámara Nacional de Comercio y Servicios del Paraguay y a la Bolsa de Valores y Productos de Asunción S.A. a efectos de que se realicen comentarios y/o sugerencias respecto de la propuesta de cambios de los artículos incluidos en dicho proyecto.

◆ **COOPERACIÓN INTERNACIONAL:**

• **Comisión Mercado de Capitales del SGT 4 Mercosur**

En el mes de Noviembre, la CNV participó por intermedio de un representante en la reunión del Mercosur, Subgrupo de Trabajo 4 "Asuntos Financieros", realizada en la ciudad de Brasilia-Brasil.

• **Instituto Iberoamericano de Mercado de Valores**

Participación de un funcionario de la CNV en el curso sobre Inspección y Supervisión de Entidades y Mercados, organizado por el Instituto Iberoamericano de Mercado de Valores, a efectos de que los asistentes puedan debatir sobre los procesos y actuaciones de investigación e inspección, los trámites sancionadores, la necesaria cooperación y colaboración entre los organismos ante actuaciones transfronterizas, así como analizar la estructura de supervisión, investigación y sanción existente en cada una de las jurisdicciones.

◆ **CHARLAS Y PARTICIPACIONES:**

Asistencia al Seminario sobre medidas macroprudenciales del Fondo Monetario Internacional en el Banco Central del Paraguay.