

## INFORME MENSUAL DEL 1 AL 30 DE JUNIO 2010

En el periodo considerado fueron recibidas cinco solicitudes de inscripción y se realizó una inspección in situ.

AGENTES PARTICIPANTES

◆ **SOLICITUDES DE INSCRIPCIONES:**

En el periodo considerado, se recibieron cinco solicitudes de registro, de las cuales una corresponde a una Casa de Bolsa y cuatro a Auditores Externos.

Asimismo, fue inscrita en los registros de la Comisión Nacional de Valores la Sociedad Calificadora de Riesgos Feller Rate, la cual aún no ha sido habilitada a operar hasta regularizar aspectos relacionados al Art. 8° de la Res. 1241/09 de Calificadoras de Riesgo y otros.

◆ **FISCALIZACIONES E INSPECCIONES REALIZADAS:**

En el presente mes se realizó una inspección in situ a una Sociedad Emisora.

Agentes	Cantidad	Tipo / Motivo
Sociedad Emisora	1	Inspección de Rutina
<b>TOTAL AL 30 DE JUNIO 2010</b>	<b>1</b>	<b>Inspección</b>

◆ **AGENTES REGISTRADOS:**

Agentes	Cantidad
Sociedades Emisoras de Capital Abierto	41
Sociedades Emisoras	27
Sociedades Calificadoras de Riesgo	2(*)
Administradoras de Fondos Mutuos	1
Bolsa de Valores	1
Casas de Bolsa	8
Operadores de Bolsa	9
Auditores Externos	51
<b>TOTAL AL 30 DE JUNIO 2010</b>	<b>140</b>

\* Una Sociedad Calificadora de Riesgo inscrita pero no habilitada para operar hasta cumplir con su regularización.

## INFORME MENSUAL DEL 1 AL 30 DE JUNIO 2010

TÍTULOS DE RENTA FIJA (TRF)

En el periodo considerado fue recibida una solicitud de emisión de TRF, la cual se encuentra en estudio y se registró una emisión de Bonos Municipales.

◆ Solicitudes de Inscripción:

En el periodo fue recibida una solicitud de TRF, la cual se encuentra en estudio.

◆ Emisiones Registradas:

En moneda nacional fueron registradas emisiones de TRF por un valor total de **G. 5 mil millones**. En moneda extranjera no fueron registradas emisiones de TRF.

En términos consolidados fueron registrados Títulos de Renta Fija por un valor de **G. 5 mil millones (aproximadamente USD 1 millón\*)**

**Montos de Emisiones Registradas**  
(Consolidados en Miles de Millones de G.)

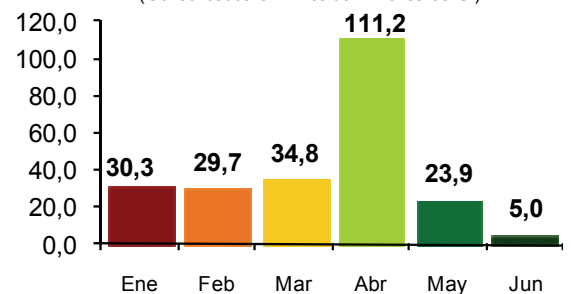

**TRF Registrados en la CNV**  
(Consolidados en Miles de Millones de G.)

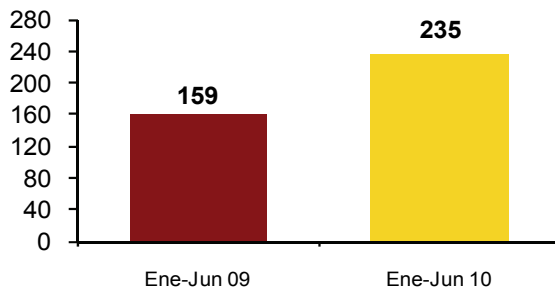

◆ En lo que va del año, el registro total de TRF asciende a **G. 235 mil millones (USD 49 millones aproximadamente\*)**, lo que equivale al 148% de lo registrado en el mismo periodo en el año 2009. El incremento se debió principalmente al registro de bonos subordinados emitidos por Banco Continental S.A.E.C.A. cuyos montos fueron muy superiores a la media.

◆ Las comercializaciones en bolsa de los TRF, en el periodo mencionado fueron de **G. 49 mil millones (USD 10 millones aproximadamente\*)**, incluyendo mercado primario y secundario.

**Montos Comercializados**  
(Consolidados en Miles de Millones de G.)

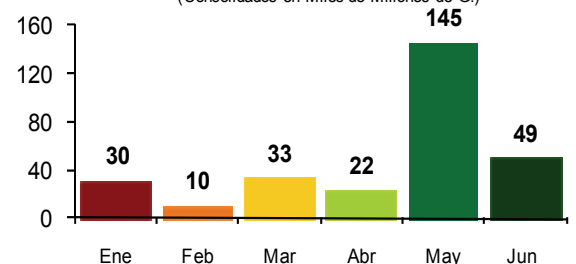

**Montos Comercializados**  
(Consolidados en Miles de Millones de G.)

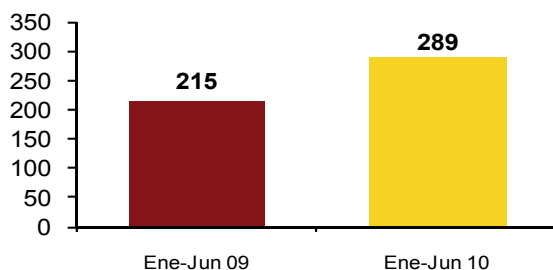

◆ En lo que va del año, el volumen total comercializado asciende a **G. 289 mil millones (USD 61 millones aproximadamente\*)**, lo que equivale al 134% del total de TRF negociados en el mismo periodo en el año 2009.

# INFORME MENSUAL

## DEL 1 AL 30 DE JUNIO 2010

TÍTULOS DE RENTA VARIABLE (TRV)

En el periodo considerado fue recibida una solicitud de inscripción de emisiones de TRV y fue registrada una emisión.

◆ Solicitudes de Inscripción:

Al corte considerado fue recibida una solicitud de inscripción de TRV.

◆ Emisiones Registradas:

En el mismo periodo fueron registradas acciones para oferta pública por un valor total de **G. 22,9 mil millones (USD 4,8 millones aproximadamente\*)**.

**Montos de Emisiones Registradas**  
(En Miles de Millones de G.)

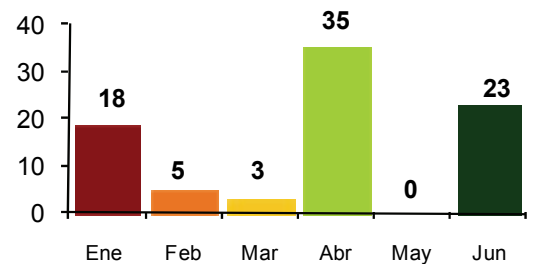

**TRV Registrados en la CNV**  
(en Miles de Millones de G.)

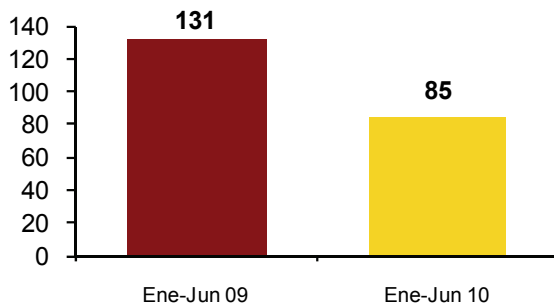

◆ Al cierre del primer semestre del año, el registro total de TRV asciende a **G. 85 mil millones (USD 13,1 millones aproximadamente\*)**, lo que equivale al 65% del total registrado en el mismo periodo en el año 2009.

◆ En el periodo considerado, las comercializaciones en bolsa de los TRV fueron de **G. 13,4 mil millones (USD 2,9 millones aproximadamente\*)**, incluyendo mercado primario y secundario.

**Montos Comercializados**  
(En Miles de Millones de G.)

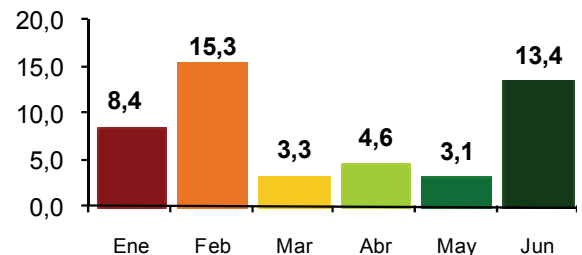

**Montos Comercializados**  
(En Miles de Millones de G.)

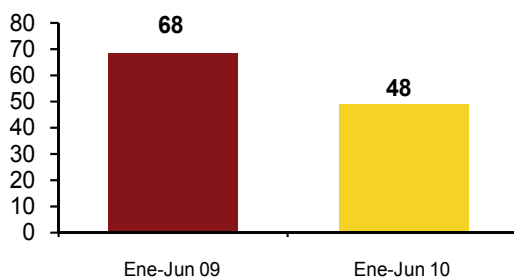

◆ En lo que va del año, la comercialización total de TRV asciende a **G. 48 mil millones (USD 10 millones aproximadamente\*)**, lo que equivale al 70% del total comercializado en el mismo periodo en el año 2009. En el presente mes, se tuvo una colocación a través del mercado primario de Acciones del Banco Familiar S.A.E.C.A.

## INFORME MENSUAL DEL 1 AL 30 DE JUNIO 2010

En el periodo se ha emitido una circular y se finalizaron proyectos de resolución para el óptimo aprovechamiento de los instrumentos del Mercado de Valores.

### OTRAS ACTIVIDADES

#### ◆ CIRCULARES:

- La CNV emitió la Circular N° 01/2010 dirigida a los Bancos y Financieras registrados como emisores en la cual se les aclara el alcance del Anexo I de la Resolución 1272/10.

#### ◆ PROYECTO DE REGLAMENTACIÓN EN CURSO:

- Se remitió el proyecto de resolución sobre el régimen especial de registro para la inscripción de certificados de servicios ambientales y las condiciones para la transacción de los mismos a la Secretaría del Medio Ambiente (SEAM) y a la Bolsa de Valores y Productos de Asunción S.A. para su consideración correspondiente.
- Se encuentra en análisis el proyecto de resolución sobre procedimientos para el registro de programas de emisión global a través de patrimonios autónomos y el contenido mínimo de los prospectos.

#### ◆ CHARLAS Y CAPACITACIONES:

- Funcionarios de la CNV participaron de las Jornadas organizadas por la BVPASA para explicar el esquema de emisión a través del Sistema Electrónico de Negociación, dirigidas a Inversionistas Institucionales, Emisoras y Casas de Bolsa.