

INFORME MENSUAL DEL 1 AL 30 DE ABRIL 2010

En el periodo considerado se recibieron dos solicitudes de inscripción, fueron rechazadas dos, se canceló un registro y se realizaron ocho inspecciones in situ.

◆ **SOLICITUDES DE INSCRIPCIONES:**

En el periodo considerado, se recibieron dos solicitudes de registros, la primera para una Sociedad Anónima Emisora de Capital Abierto y la segunda para una Casa de Bolsa.

No fueron inscriptos nuevos agentes y fueron rechazadas dos solicitudes de registro de Auditores Externos por no ajustarse a los requisitos legales establecidos.

◆ **CANCELACIONES DE REGISTROS:**

En el periodo considerado fue cancelado el registro de Credi Fácil S.A.E.C.A. a solicitud de la mencionada empresa.

◆ **FISCALIZACIONES E INSPECCIONES REALIZADAS:**

En el presente mes se realizaron ocho inspecciones in situ a Sociedades y a Auditores Externos.

| Agentes | Cantidad | Tipo / Motivo |
|-------------------------------------|----------|------------------------------------------------------|
| Sociedades Emisoras | 3 | Prórroga para presentación de Estados Contables 2009 |
| Sociedad Emisora de Capital Abierto | 1 | Prórroga para presentación de Estados Contables 2009 |
| Auditores Externos | 4 | Inspección de rutina |
| TOTAL AL 30 DE ABRIL 2010 | 8 | Inspecciones |

◆ **AGENTES REGISTRADOS:**

| Agentes | Cantidad |
|----------------------------------------|------------|
| Sociedades Emisoras de Capital Abierto | 43 |
| Sociedades Emisoras | 27 |
| Sociedades Calificadoras de Riesgo | 1 |
| Administradoras de Fondos Mutuos | 1 |
| Bolsa de Valores | 1 |
| Casas de Bolsa | 7 |
| Operadores de Bolsa | 9 |
| Auditores Externos | 50 |
| TOTAL AL 30 DE ABRIL 2010 | 139 |

INFORME MENSUAL DEL 1 AL 30 DE ABRIL 2010

TÍTULOS DE RENTA FIJA (TRF)

En el periodo considerado fueron recepcionadas tres solicitudes y fueron registradas dos emisiones de TRF, una bajo la figura de fideicomiso.

◆ Solicitudes de Inscripción:

En el periodo considerado fueron recepcionadas tres solicitudes de emisión de TRF (una bajo la figura de fideicomiso).

◆ Emisiones Registradas:

En moneda nacional fueron registradas emisiones de TRF por un valor total de **G. 107 mil millones**. En moneda extranjera fueron registradas emisiones de TRF por un valor total de **USD 900 mil**. En términos consolidados fueron registrados Títulos de Renta Fija por un valor de **G. 111,2 mil millones (aproximadamente USD 23,7 millones*)**

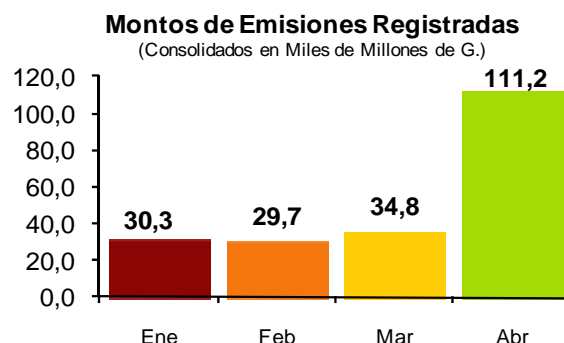

TRF Registrados en la CNV
(Consolidados en Miles de Millones de G.)

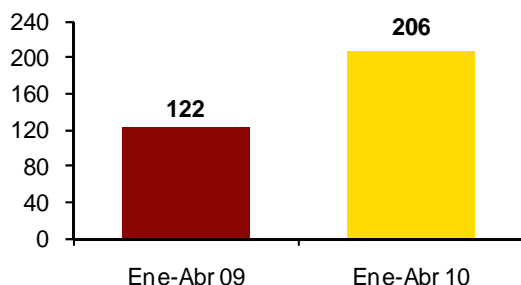

◆ En lo que va del año, el registro total de TRF asciende a **G. 206 mil millones (USD 44 millones aproximadamente*)**, lo que equivale al 169% de lo registrado en el mismo periodo en el año 2009. El incremento se debió principalmente al registro de bonos subordinados emitidos por Banco Continental S.A.E.C.A. cuyos montos fueron muy superiores a la media.

◆ Las comercializaciones en bolsa de los TRF, en el periodo mencionado fueron de **G. 22 mil millones (USD 5 millones aproximadamente*)**, incluyendo mercado primario y secundario.

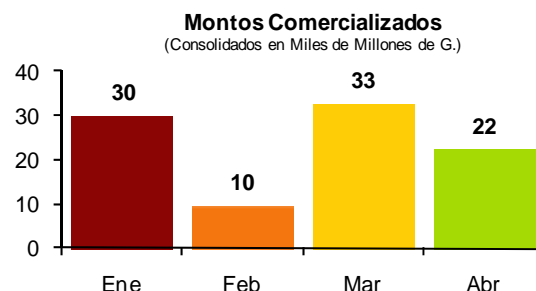

Montos Comercializados
(Consolidados en Miles de Millones de G.)

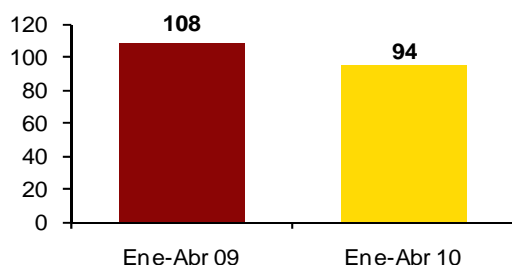

◆ En lo que va del año, el volumen total comercializado asciende a **G. 94 mil millones (USD 20 millones aproximadamente*)**, lo que equivale al 87% del total de TRF negociados en el mismo periodo en el año 2009.

INFORME MENSUAL

DEL 1 AL 30 DE ABRIL 2010

En el periodo considerado fue recibida una solicitud de inscripción de emisiones de TRV y fue registrada una emisión.

◆ Solicitudes de Inscripción:

Al corte considerado fue recibida una solicitud de inscripción de TRV.

◆ Emisiones Registradas:

En el mismo periodo fueron registradas acciones emitidas e integradas por un valor total de **G. 35,3 mil millones (USD 7,5 millones aproximadamente*)**

Montos de Emisiones Registradas
(En Miles de Millones de G.)

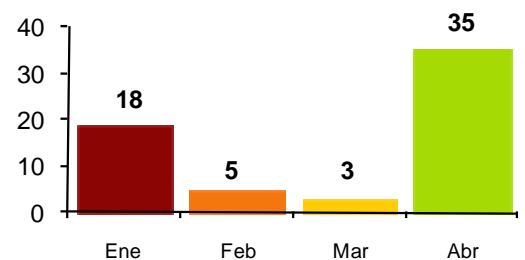

TRV Registrados en la CNV
(en Miles de Millones de G.)

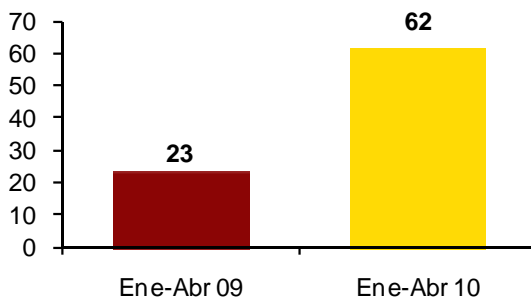

◆ Al cierre del cuarto mes del año, el registro total de TRV asciende a **G. 62 mil millones (USD 13,1 millones aproximadamente*)**, lo que equivale al 271% del total registrado en el mismo periodo en el año 2009.

◆ En el periodo considerado, las comercializaciones en bolsa de los TRV fueron de **G. 4,6 mil millones (USD 1 millón aproximadamente*)**, incluyendo mercado primario y secundario.

Montos Comercializados
(En Miles de Millones de G.)

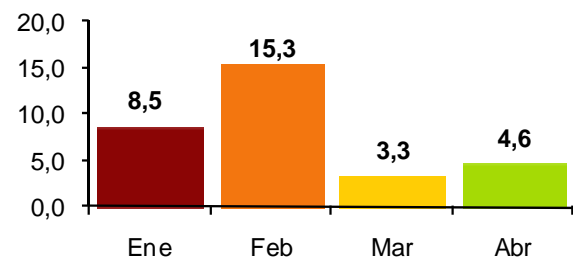

Montos Comercializados
(En Miles de Millones de G.)

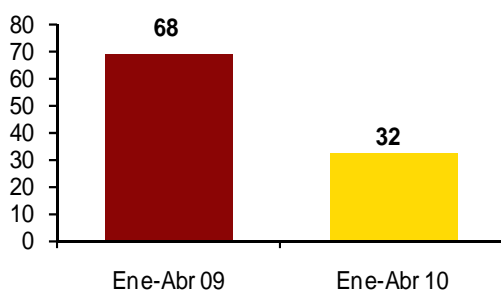

◆ En lo que va del año, la comercialización total de TRV asciende a **G. 32 mil millones (USD 7 millones aproximadamente*)**, lo que equivale al 47% del total comercializado en el mismo periodo en el año 2009. La menor comercialización se debe a que a principios del 2009 fueron negociadas una gran cantidad de acciones de los bancos Regional y Visión registradas al final del año 2008.

INFORME MENSUAL DEL 1 AL 30 DE ABRIL 2010

◆ **NOTICIAS DE INTERÉS:**

- 1) Jornada programada por la BVPASA para el 11 de mayo para Casas de Bolsa y Sociedades Emisoras, para explicar peculiaridades referidas al nuevo esquema de emisión a través del Sistema Electrónico de Negociación (SEN) y su instrumentación (el programa de emisión global, las series y la emisión, como se estructuraría y en que consisten cada uno de estos términos, contenido del título global, la desmaterialización y custodia). La CNV desarrollará aspectos referidos al proceso de registro de títulos de deuda bajo el esquema de Programas de Emisión Global, de acuerdo a la Resolución N° 1260/10.
- 2) Por ser tema de interés, se comunicó vía email, el programa de especialización en NIIF a ser dictado a través del Colegio de Contadores del Paraguay a todas las entidades registradas y del cual se tomó conocimiento vía invitación cursada por el mencionado Colegio.
- 3) Se encuentra en análisis la nota de la Cámara de Comercio y Servicios del Paraguay relacionada a la postergación de la vigencia de la Resolución N° 1257/10.